

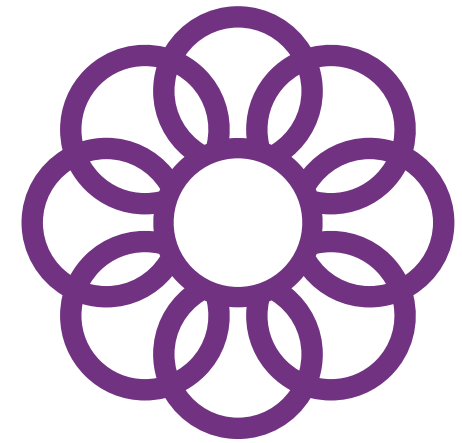

# K-Biomet

L'intelligenza  
degli impianti  
di Biometano





# K-Biomet

**Applicazioni *cloud*,  
dispositivi *connessi*  
e competenze *verticali*  
per la **digitalizzazione**  
dei processi **di logistica**,  
**produzione e vendita**  
di Biometano.**



# Logistica integrata

**Tracciabilità delle biomasse  
e degli effluenti**

**Sensori IoT per le  
interazioni ambientali**

**Tracking mezzi e  
trasporto a pieno carico**

K-Biomet

Dashboard

Prenotazioni

Logistica

Ordini di lavoro

Clienti

Trasportatori

Prestazioni

Anagrafiche

Flotte

Report

Dispositivi

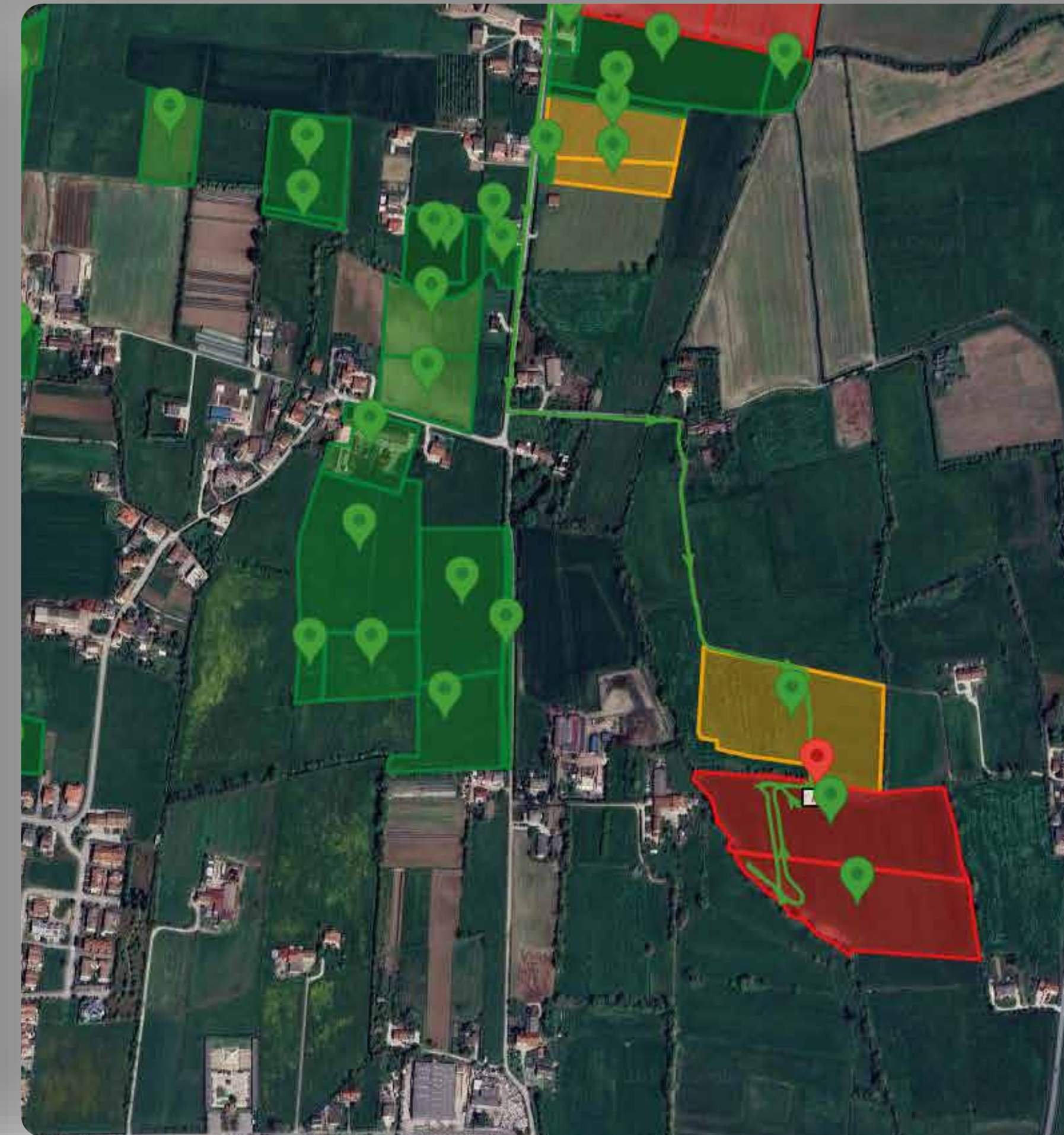

# Biologia di produzione

Analisi dei dati del ciclo produttivo

Bilancio di impianto e bilancio di massa



## K-Biomet

Dashboard

Prenotazioni

Logistica

Ordini di lavoro

Clienti

Trasportatori

**Prestazioni**

Anagrafiche

Flotte

Report

Dispositivi

Tank Criogenico

29 %  
2,32 barg

Aggiornato al 08/10/2024 12:01

Massa bioLNG tank criogenico [kg]

10.057 kg

Aggiornato al 08/10/2024 12:01

Volume bioLNG tank criogenico [m3]

24,63 m3

Aggiornato al 08/10/2024 12:01

Autonomia p  
90% tank (su  
produzione)

Aggiornato al 08

GNL - Livelli Cisterna

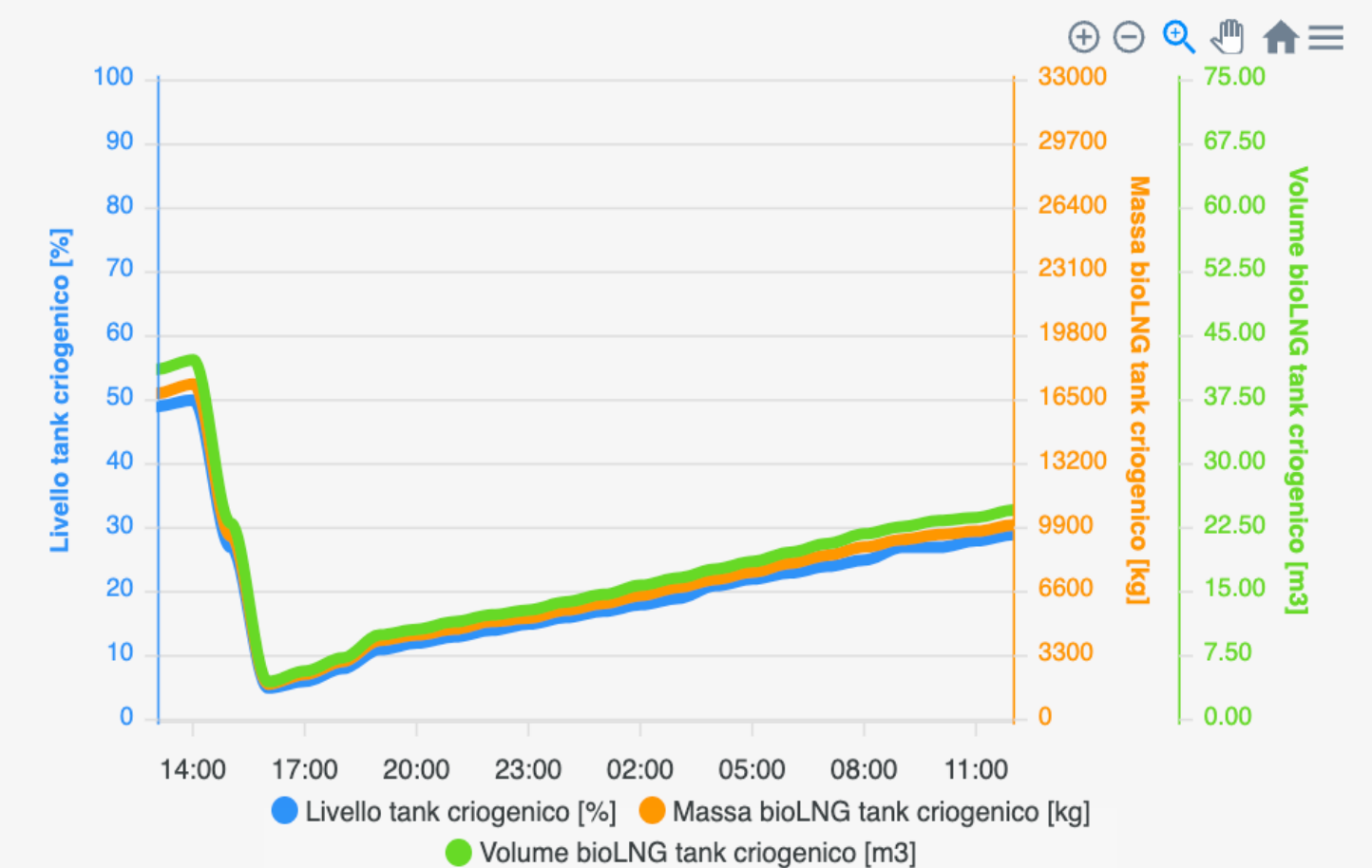

Aggiornato al 08/10/2024 12:01

Totale LNG

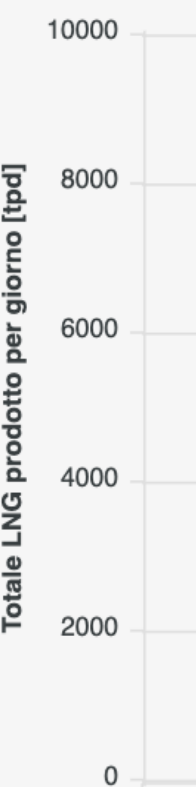

Aggiornato al 08



# Vendita GNL

Area clienti per la  
prenotazione dei ritiri

Gestione Check in e Check Out  
delle autocisterne



## K-Biomet

Dashboard

Prenotazioni

Logistica

Ordini di lavoro

Clienti

Trasportatori

**Prestazioni**

Anagrafiche

Flotte

Report

Dispositivi

Periodicità Mensile

Impianto	Quantità Netta Totale		Gen		Feb		Mar		Apr	
	kg	%	kg	%	kg	%	kg	%	kg	%
<b>Quantitativo Totale</b>	<b>6.987.010,0</b>	<b>100,00%</b>	258.180,0	3,70%	280.020,0	4,01%	398.300,0	5,70%	539.130,0	7,72%
1 - EBS SARL	2.343.800,0	33,55%	0,0	0,00%	38.280,0	13,67%	127.740,0	32,07%	190.820,0	35,39%
2 - MOTTA ENERGIA SOC. AGR. A R.L.	3.204.720,0	45,87%	258.180,0	100,00%	241.740,0	86,33%	270.560,0	67,93%	243.000,0	45,07%
3 - ASSORO BIOMETANO SOC. AGR. A R.L.	1.411.150,0	20,20%	0	0,00%	0	0,00%	0	0,00%	105.310,0	19,53%
4 - ARIANO BIOMETANO SOC. AGR. A R.L.	27.340,0	0,39%	0	0,00%	0	0,00%	0	0,00%	0	0,00%

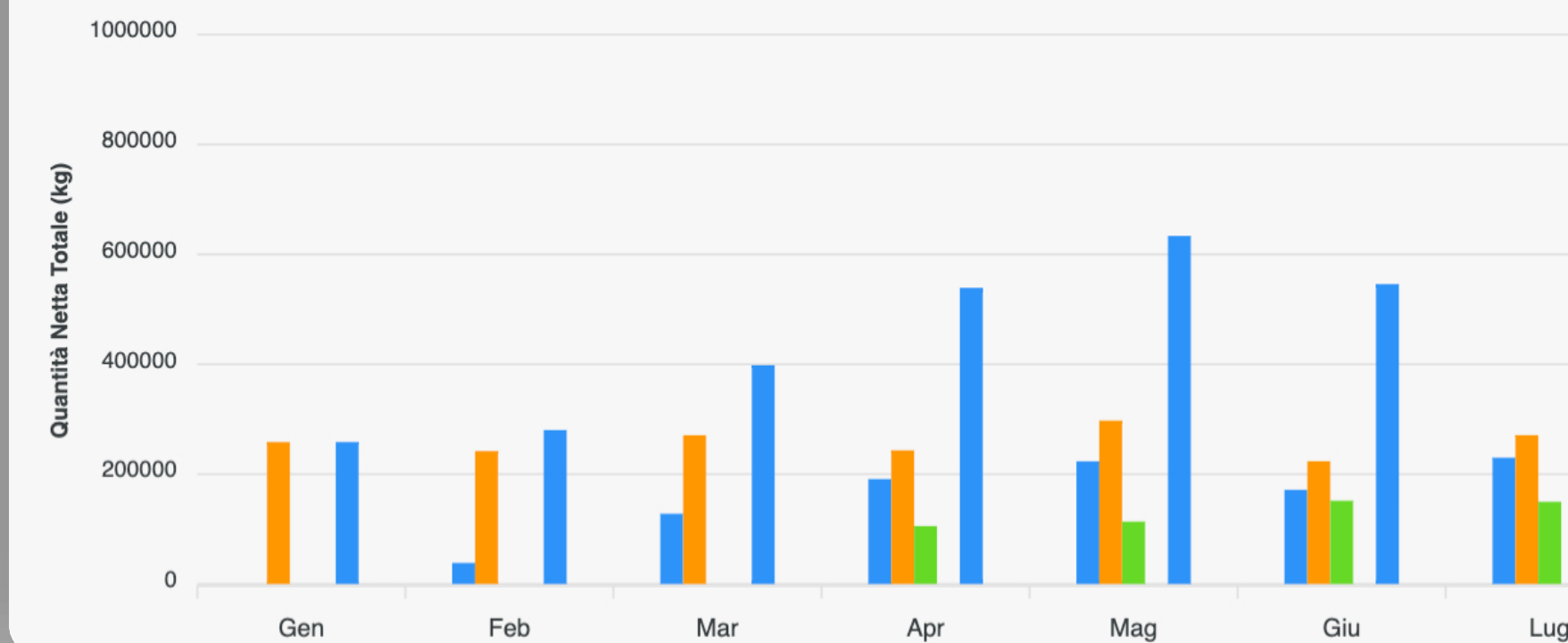

**1** Riduzione dei tempi  
e dei costi di produzione

**2** Sostenibilità  
dei trasporti

**3** Storizzazione movimenti  
di mezzi e materiale

**4** Certificazione delle  
quantità a destino

**5** Disponibilità dei dati  
in tempo reale

**6** Soluzione agevolabile  
con il Bonus Transizione 5.0

**K-Biomet.com**